シロクマ

1階（作品番号：52）

フランソワ・ポンポン《シロクマ》
1923年頃
Purchase, Edward C. Moore Jr. Gift, 1930 (30.123ab)

さわったらどんな感じがしそうかな？

まっしろなシロクマが今にも歩き出しそうな姿でいるね。手でさわったらどんな感じがしそうかな？やわらかそう？しっとりしてそう？これは、大理石という石でできているんだ。かたい石でできているのに、ほんもののシロクマみたいにとてもやわらかそうな感じがするね。

園内での展示場所：ホッキョクグマとアザラシの海

ホッキョクグマ

生息地
北極地方

体の大きさ
体長はメスで 1.8～2m、
オスで 2.2～2.5m、
体重はメスで 150～300kg、
オスで 420～500kg。

えさ
肉食性で、アザラシや魚が主食です。
動物園では、馬肉、パン、りんご、
魚（アジ）などをあたえています。

特徴：一般にシロクマと呼ばれますが、正式にはホッキョクグマ。体のわりに頭が小さくて首が長く、泳ぐのに適した体型をしています。地球温暖化で北極圏の氷が減少すると、絶滅の心配があります。上野動物園では2011年秋にホッキョクグマ舎をリニューアルし、水中を泳ぐ姿を横からながめられるようになりました。

シカ

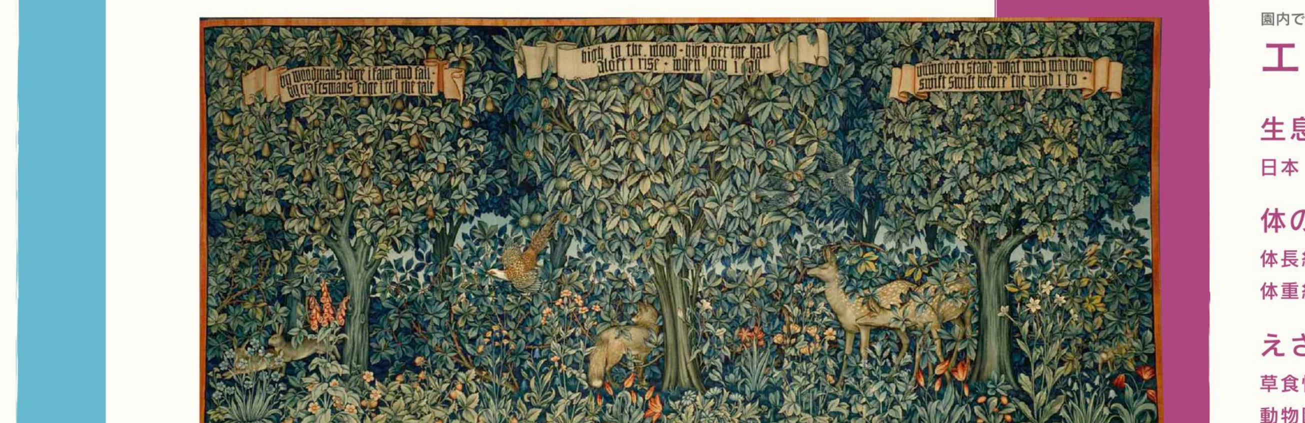

1階（作品番号：98）

≪緑樹≫
デザイン：ジョン・ヘンリー・ダール、織り：モリス商会のジョン・マーティン
デザイン1892年、織り1915年
Purchase, Edward C. Moore Jr. Gift, 1923 (23.200a)

森の中で何を発見できるかな？

横が4.7メートルもある大きなタペストリーの中に、耳をぴんと立てているシカが2頭。2頭のウサギは何かから逃げていくよ。キジは木から飛び立とうとしているみたい。絵のまんなかにはキツネもいる。大きな3本の木の枝には実がたくさんついているね。君は森の中で何を発見できるかな？

園内での展示場所：日本の動物エリア

エゾシカ

生息地
日本（北海道）

体の大きさ
体長約 1.5m、
体重約 100kg

えさ
草食性です。
動物園では牧草や草食獣用
ペレット（固形飼料）などを
あたえています。

特徴：ニホンジカのうち北海道にすむグループで、本州・九州のシカより大型です。オスだけにある角は毎年春に自然に落ち、そのあと4月から5月にかけて柔らかい袋角（ふくろづの）が生えてきます。角は夏になると内部がかたくなりはじめ、10月ごろに皮がむけてかたい白い角になります。オスは繁殖期になるとお互いに角をつきあって闘争しますが、春に角が落ちるととたんにおとなしくなります。

カメ

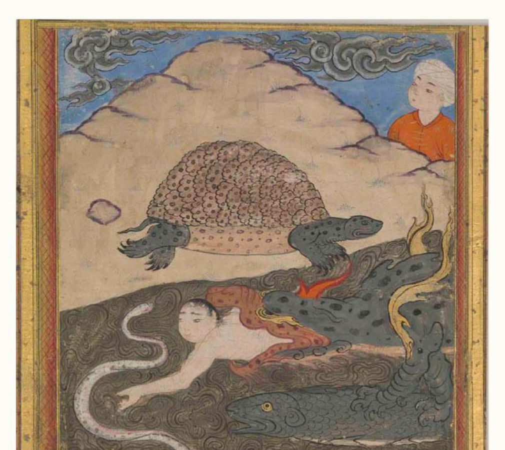

2階（作品番号：116）

《アブ・ヤフヤ・ガズヴィーニーによる写本『被造物の驚異』(1203－1283年頃)からの一葉》
イラン 16世紀後半
Bequest of George D. Pratt, 1945 (45.174.17)

君が一番気になる生きものは何？

黒くて長い爪が生えているカメ。白地に黒いまだら模様のヘビ。黄色い目をぎょろっとさせている魚。手みたいなものがはえている生きものもいるね。君が一番気になる生きものは何だろう？

園内での展示場所：両生爬虫類館

ガラパゴスゾウガメ

生息地
ガラパゴス諸島の，
暖かく乾燥した場所

体の大きさ
甲らの長さ 1～1.3m，
体重は最大で 270kg

えさ
ウチワサボテンや草木などの
植物を主に食べています。
動物園では，青菜や果物，
牧草をあたえています。

特徴：リクガメの中では最大級で、すんでいる島によって甲らの形などに違いが見られます。大航海時代に食用などのために捕獲され絶滅の危機にありましたが、現在では厳重に保護されています。上野動物園で飼育している「太郎」は推定 83歳と園内最高齢ですが、ゾウガメは150年以上生きた記録もあるので、カメとしてはまだまだ「壮年」です。

〈 見る ⟷ 描く 〉

メトロポリタン美術館展会場では「どうぶつボード」を貸出ししています。

会場では、作品を見ながらお絵かきができる「どうぶつボード」を貸出ししているよ。じっくり作品を見たい人はどうぶつの形に注目しながら「どうぶつボード」に絵を描いてみよう。

Q. 美術館で絵を描いていいの？

A. どうぶつボードには
どんどん描いてね！

この女の子のマークを探して描いてね！

このガイドで紹介している6つの動物の作品には、
メトロポリタン美術館展会場内にこの女の子のマークがあるよ！
6点を会場で探してみてね！！

美術館の展示室でのルールは守ってね！

1. 展示室では走らない。
2. 書くときはエンピツで。
3. 作品にさわらないでね。
4. 話すときは静かな声で。

東京都美術館・上野動物園への行き方
ＪＲ「上野駅」公園口より徒歩７分／東京メトロ銀座線・日比谷線「上野駅」7番出口より徒歩10分
京成電鉄「上野駅」より徒歩10分

駐車場について
両敷地内には駐車場はありません。お車でお越しの際は、上野駅公園口の駐車場などをご利用ください。

上野動物園 http://www.tokyo-zoo.net/zoo/ueno
〒110-8711 東京都台東区上野公園 9-83
TEL:03-3828-5171

東京都美術館 http://www.tobikan.jp
〒110-0007 東京都台東区上野公園 8-36
TEL:03-3823-6921

「メトロポリタン美術館展」作品画像はすべて Image © The Metropolitan Museum of Art
2012 ©Tokyo Metropolitan Art Museum

メトロポリタン美術館展 ジュニアガイド

上野でどうぶつを観察しよう！

[上野動物園] 小学生と都内の中学生が無料！
[メトロポリタン美術館展] 小・中学生が無料！

上野でどうぶつを観察しよう！

東京都美術館 ⟷ 上野動物園

東京都美術館で開催されている「メトロポリタン美術館展」では、ニューヨークにある世界最大級の美術館から、えりすぐりの作品を紹介しています。展覧会のテーマは「自然」。動物を題材にした作品もたくさん登場します。展覧会に登場する動物と、上野動物園にいる動物を見比べてみよう。動物ってどんなポーズをするのか、昔の人は動物をどう表現してきたのか、新しい発見があるかもしれません。

ガイドの使い方

1. このガイドでは、東京都美術館（メトロポリタン美術館展）で見られる動物が登場する作品と、上野動物園で見られる同じ仲間の動物を並べて紹介しているよ。探して観察してみよう！
※上野動物園の動物は、動物の体調により見られないこともあります。
2. 観察が終わったらガイドの裏表紙にスタンプを押そう！
3. 上野動物園に行った人は東京都美術館に、東京都美術館に行った人は上野動物園に行ってみよう！
裏表紙にスタンプを押していると、一緒に行く保護者の料金がおトクになるよ！
4. 美術館では動物園で見た動物を、動物園では美術館で見た動物を思い出しながら観察してみよう。

どうぶつボード、つかってみる？

美術館では「どうぶつボード」も貸出ししています。
自分で描いてみるともっとしっかり観察することができるよ。

ヒツジ

ロビー階（作品番号：34）

ジャン=フランソワ・ミレー《麦穂の山：秋》
1874年頃
Bequest of Lillian S. Timken, 1959 (60.71.12)

ここはどこかな？

麦でできた3つの大きな山みたいなものの前に、たくさんの羊の群れがいるね。羊は草を食べたり、休んだり。その近くに立っている人は羊をみはっているみたい。遠くには家のような建物もみえる。ここはどこだろう？ この人たちは羊の世話をしているのかな？

園内での展示場所：子ども動物園

コリデール（ヒツジの一品種）

生息地
ニュージーランド、
オーストラリア、
東ヨーロッパ、カナダ、
アメリカ、チリ、
アルゼンチン、日本などで
広く飼われています。

体の大きさ
体重 60～100kg

えさ
草食性です。動物園では牧草、
サツマイモ、草食獣用ペレット（固形飼料）をあたえています。

特徴：ニュージーランド原産の品種で、オスメスともに角がありません。日本には1914年に初めて輸入されました。強健な体質で気候風土にもよく適応するので飼いやすく、現在国内で飼われているヒツジはこの品種がほとんどです。真夏の前に毛を刈り、1頭から5～9kgの毛が採れます。ヒツジは群れでいると安心する性質があるので家畜化しやすく、約1万年前から人間に飼育されてきました。

ネコ

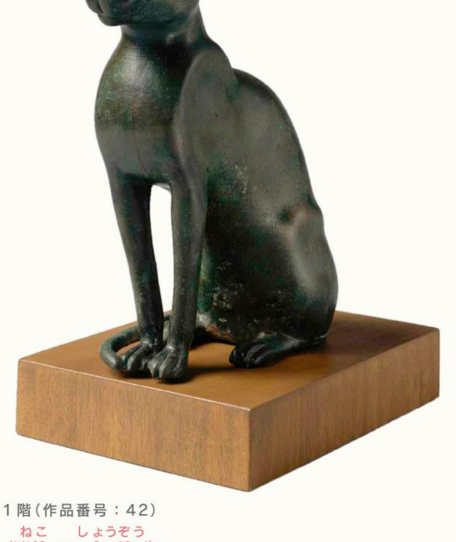

1階（作品番号：42）

《猫の小像》
エジプト 紀元前332－前30年頃
Harris Brisbane Dick Fund, 1956 (56.16.1)

ネコの中には何を入れるのかな？

ピーンと耳を立てて足をそろえてネコが座っているね。ほんもののネコと大きさを比べてどうだろう？じつは、このネコは中にものを入れるために使われていたんだ。何を入れたんだとおもう？ 神様にお供えするために、ネコのミイラを入れていたんだよ。君ならこのネコの中に何を入れる？

園内での展示場所：夜の森

ベンガルヤマネコ

生息地
東アジア南部の森林地帯
（インドから中国にかけてと朝鮮半島）

体の大きさ
体長 40～60cm、
体重 3～6kg

えさ
肉食性で、小鳥や小型の
哺乳類などを食べます。
動物園では、馬肉、
ニワトリの頭
などをあたえています。

特徴：ベンガルヤマネコはすんでいる地域によって体の大きさや毛色に差があるため、多くのグループに分かれています。対馬にいるツシマヤマネコや西表島にいるイリオモテヤマネコも同じベンガルヤマネコです。イエネコは数千年前にリビアヤマネコを家畜化したもので、穀物倉庫を荒らすネズミを退治するため、古代エジプトではとても大切にされました。

ライオン

1階（作品番号：47）

《ライオンの頭の兜》
イタリア 1460－1480年頃
Harris Brisbane Dick Fund, 1923 (23.141)

頭にかぶってみたい？

口を開けたライオンの頭。これはイタリアで作られた兜なんだよ。ライオンの口の部分から外を見るようになっているんだ。目の部分がキラキラ光っているね。この部分はガラスでできているよ。この兜を頭にかぶったらどんな気分がするかな？周りのみんなからは強そうに見えるかな？

園内での展示場所：ゴリラ・トラの住む森

インドライオン

生息地
インド

体の大きさ
オス体長 1.7m、体高 98cm、
体重 180～200kg

えさ
野生では、アクシスジカ、
イノシシ等。
動物園では馬肉を中心とし、
ニワトリの頭も少量食べます。

特徴：上野動物園で飼育しているのはインドライオンで、アフリカライオンよりやや小型です。現在、インドのギルの森（保護区）に約300頭が生息しているだけで、絶滅が心配されています。ギリシャ・ローマ時代までは南ヨーロッパから中東・北アフリカにかけてライオンが住んでいたので、多くの美術作品のモチーフとなっています。

裏面につづくよ「次はシロクマ」

メトロポリタン美術館展と上野動物園、両方に行くと入場料が割引になるよ！

このガイドは東京都美術館と上野動物園で配布しています。
動物園で設置しているスタンプをおして美術館のチケット売場（会場券売所）で見せると
⇒こどもと一緒に展覧会を見る保護者の観覧料が当日料金の100円引き！
美術館で設置しているスタンプをおして動物園の入場券窓口で見せると
⇒こどもと一緒に入園する保護者の入園料が２割引き！

メトロポリタン美術館展は小・中学生が無料

メトロポリタン美術館展 スタンプ

メトロポリタン美術館展出口カウンター（ロビー階）にあるよ！

保護者の方へ
上野動物園でスタンプを押した本ガイドを、会期中、東京都美術館のチケット売場でお示しください。保護者の方２名まで当日料金から100円引きで入室が可能です。

◉メトロポリタン美術館展
大地、海、空—4000年の美への旅
東京都美術館 企画展示室
2012年10月6日～2013年1月4日
休室日：月曜日（12月24日を除く）、
年末年始（12月31日～1月1日）
観覧料：一般 1600円ほか、中学生以下は無料
http://met2012.jp

東京都美術館 TOKYO METROPOLITAN ART MUSEUM

上野動物園は小学生と都内の中学生が無料

上野動物園 スタンプ

総合案内所にあるよ！

保護者の方へ
東京都美術館でスタンプを押した本ガイドを、会期中、上野動物園の入場券窓口でお示しください。保護者の方２名まで入園料から２割引きで入園が可能です。

◉上野動物園
休園日：月曜日、年末年始（12月29日～1月1日）
月曜日が祝日の場合はその翌日が休園日です。
月によって一部の月曜日を開園することがあります。
入園料：一般 600円、
中学生 200円、65歳以上 300円
小学生以下と、都内在住・在学の中学生は無料
http://www.tokyo-zoo.net/zoo/ueno

恩賜上野動物園 Ueno Zoological Gardens